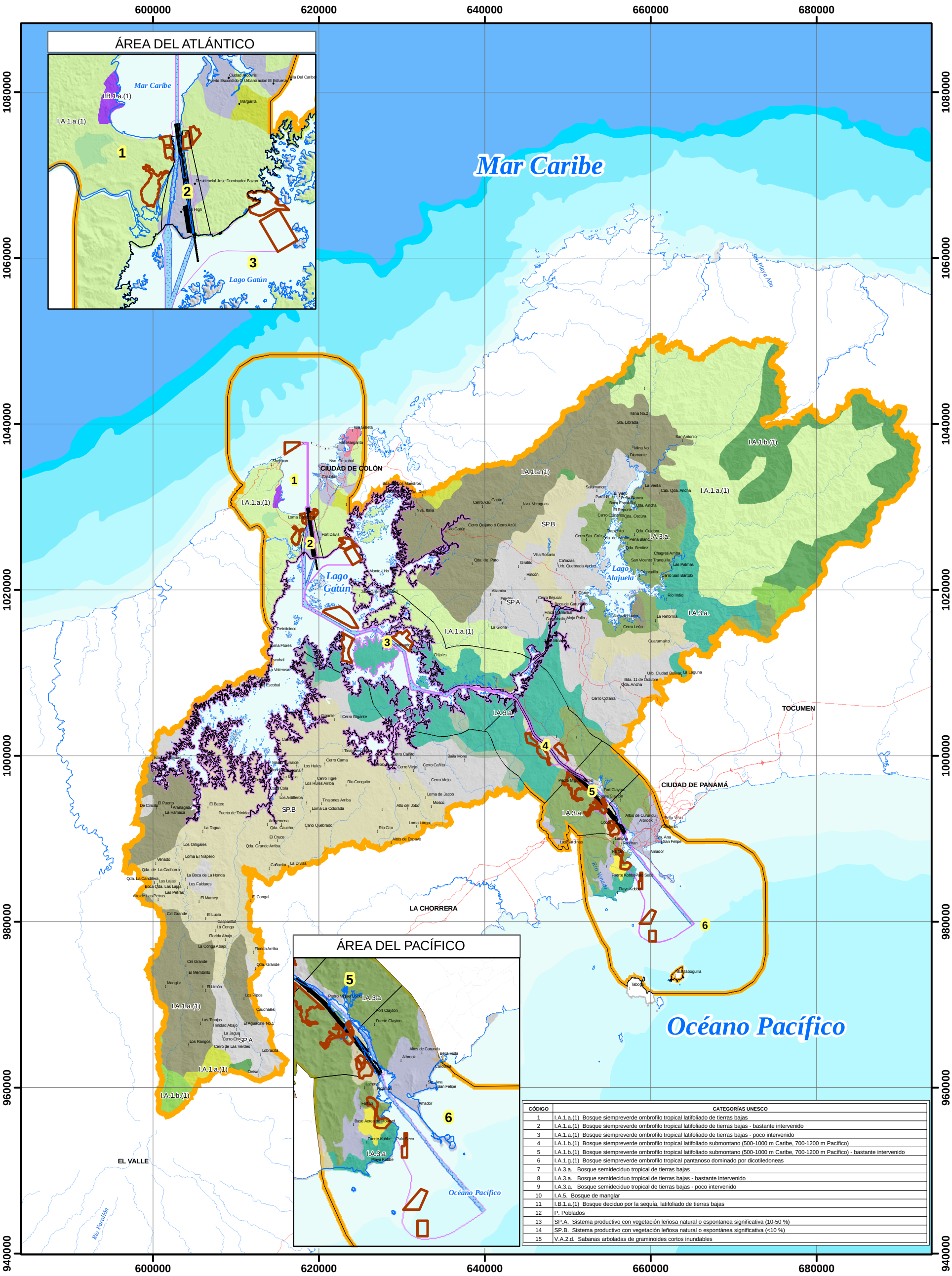

CÓDIGO	CATEGORÍAS UNESCO
1	I.A.1.a.(1) Bosque siempreverde ombrofilo tropical latifoliado de tierras bajas
2	I.A.1.a.(1) Bosque siempreverde ombrofilo tropical latifoliado de tierras bajas - bastante intervenido
3	I.A.1.a.(1) Bosque siempreverde ombrofilo tropical latifoliado de tierras bajas - poco intervenido
4	I.A.1.b.(1) Bosque siempreverde ombrofilo tropical latifoliado submontano (500-1000 m Caribe, 700-1200 m Pacífico)
5	I.A.1.b.(1) Bosque siempreverde ombrofilo tropical latifoliado submontano (500-1000 m Caribe, 700-1200 m Pacífico) - bastante intervenido
6	I.A.1.g.(1) Bosque siempreverde ombrofilo tropical pantanoso dominado por dicotiledoneas
7	I.A.3.a. Bosque semideciduo tropical de tierras bajas
8	I.A.3.a. Bosque semideciduo tropical de tierras bajas - bastante intervenido
9	I.A.3.a. Bosque semideciduo tropical de tierras bajas - poco intervenido
10	I.A.5. Bosque de manglar
11	I.B.1.a.(1) Bosque deciduo por la sequía, latifoliado de tierras bajas
12	P. Poblados
13	SP.A. Sistema productivo con vegetación leñosa natural o espontanea significativa (10-50 %)
14	SP.B. Sistema productivo con vegetación leñosa natural o espontánea significativa (<10 %)
15	V.A.2.d. Sabanas arboladas de graminoides cortos inundables

ESTUDIO DE IMPACTO AMBIENTAL CATEGORÍA III
PROYECTO DE AMPLIACIÓN DEL CANAL DE PANAMÁ
TERCER JUEGO DE ESCLUSAS

FIGURA NO. 5-9

CATEGORIAS DE VEGETACIÓN UNESCO

ACP URS

LEYENDA

- Ríos Principales
- Carreteras Principales
- Nuevas Esclusas Atlántico y Pacífico
- Sitios de Depositos
- Canal de navegación
- Poblados
- Límites de zonas
- Área de Impacto Directo
- Área de Estudio Ambiental

Categorias de Vegetación (Unesco)

1	I.A.1.a.(1)	9	I.A.3.a.
2	I.A.1.a.(1)	10	I.A.5
3	I.A.1.a.(1)	11	I.B.1.a(1)
4	I.A.1.b.(1)	12	P. Poblados
5	I.A.1.b.(1)	13	SP.A.
6	I.A.1.g.(1)	14	SP.B.
7	I.A.3.a.	15	V.A.2.d.
8	I.A.3.a.		

Norte de Cuadrícula U.T.M
Datum NAD 27
Esferoide de Clarke 1866
Zona 17

3 1.5 0 3 6 9 12 Km

Escala:1:450,000

Localización Regional

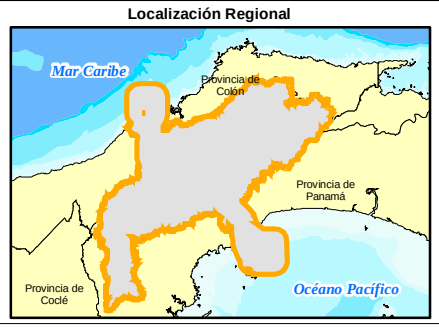

Fuente: Base de Datos SIG-ACP/URS- Mapa de Vegetación ANAM-Clasificación de UNESCO