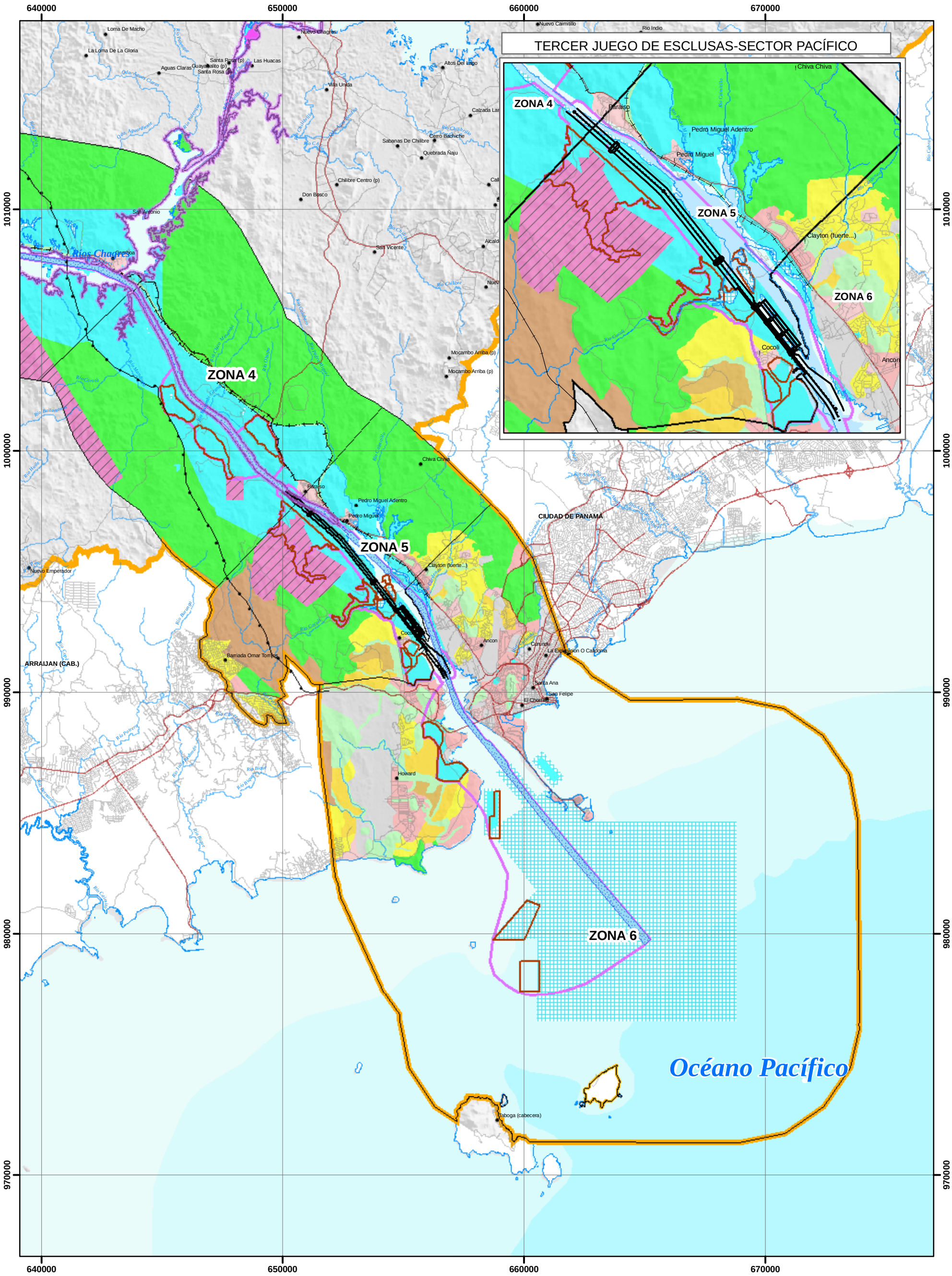

ESTUDIO DE IMPACTO AMBIENTAL CATEGORÍA III
PROYECTO DE AMPLIACIÓN DEL CANAL DE PANAMÁ
TERCER JUEGO DE ESCLUSAS

FIGURA NO. 3-23

USO DE SUELO PLANIFICADO (PACÍFICO)

ACP URS

LEYENDA

- Ríos Principales
- Carreteras Principales
- Carreteras Secundarias
- Oleoducto Transistmico
- Nuevas Esclusas Pacífico
- Área de Impacto Directo
- Sitios de Depósitos
- Canal de navegación
- Poblados
- Área de Estudio Ambiental:

USO PLANIFICADO

I. Áreas Silvestres Protegidas
- Área Costera Protegida
- Área Silvestre Protegida

II. Áreas de Producción Rural
- Agrícola
- Pecuaria
- Forestal/Agroforestal

III. Áreas Urbanas
- Empleo-Industrial y Oficinas

Áreas de Uso Mixtos
- Centro Urbano
- Centro Vecinal
- Área Verde Urbana
- Vivienda - baja densidad
- Vivienda - mediana densidad
- Vivienda - Alta densidad

IV. Areas de Compatibilidad con la Operación del Canal
- Área de Operación del Canal (área tierra)
- Área de Operación del Canal (área agua)

V. Areas con Limitaciones y Restricciones de Uso
- Áreas No Desarrollables
- Áreas de Uso Diferido (Areas de Impacto y Material Peligroso)

Norte de Cuadrícula U.T.M
Datum NAD 27
Esferoide de Clarke 1866
Zona 17

2.5 1.25 0 2.5 Km

Escala:1:150,000

LOCALIZACIÓN REGIONAL

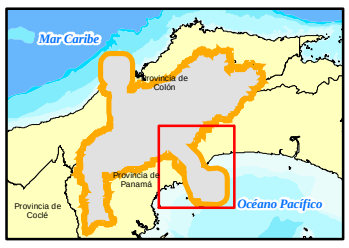

Fuente: Base de Datos SIG-ACP/URS- Plan General de Uso de Suelo de la (ARI) Autoridad de la Región Interocéanica