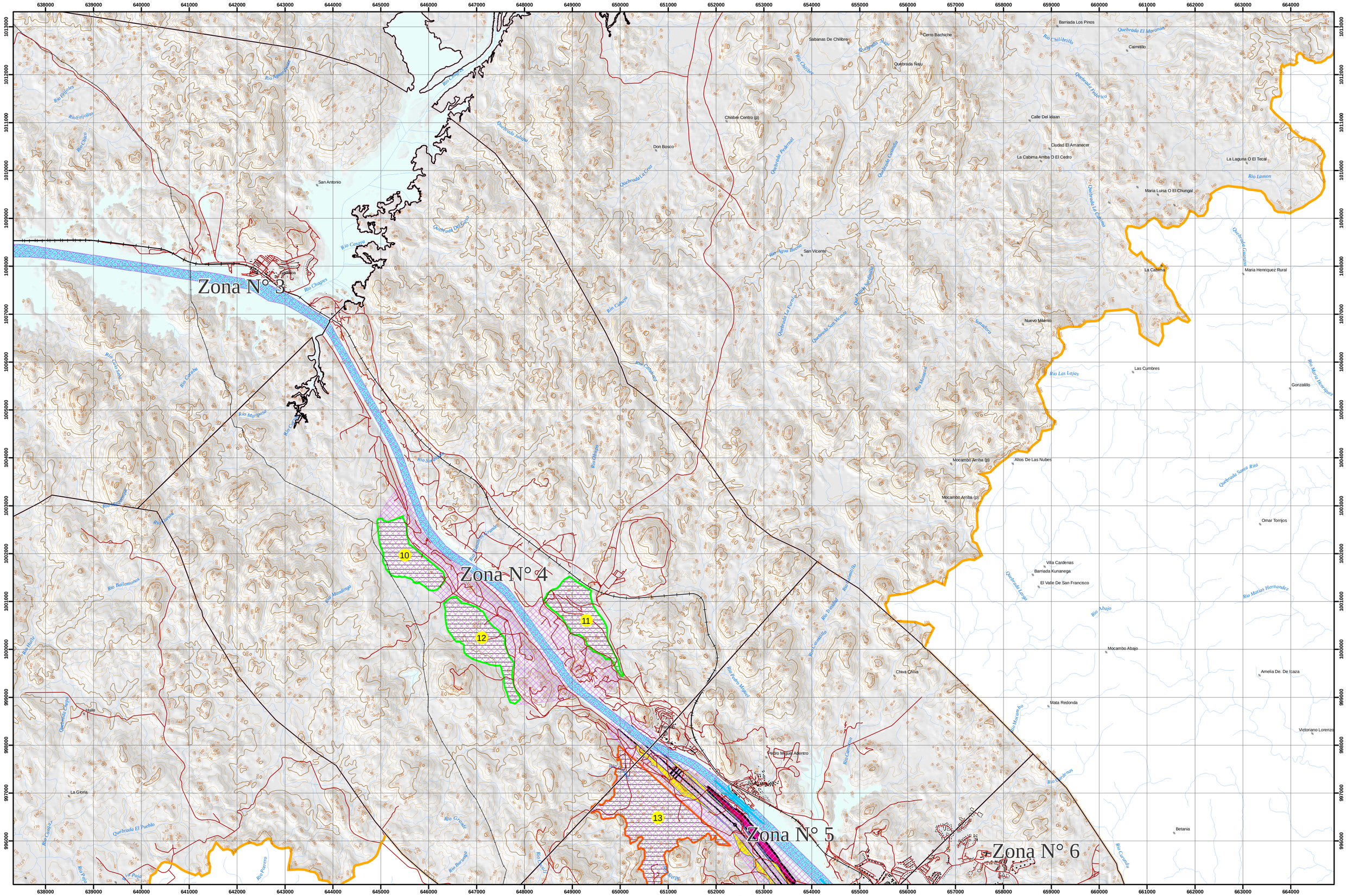
Zona N° 3
Zona N° 4
Zona N° 5
Zona N° 6
10
11
12
13
Barriada Los Pinos
Cerro Bachiche
Sabanas De Chilibre
Quebrada Nau
Chilibre Centro (p)
Don Bosco
San Antonio
Calle Del Idaan
Ciudad El Amanecer
La Cabima Arriba O El Cedro
La Laguna O El Tecal
Maria Luisa O El Chungal
San Vicente
La Cabima
Maria Henriquez Rural
Nuevo Milenio
Las Cumbres
Gonzalillo
Mocambo Arriba (p)
Altos De Las Nubes
Omar Torrijos
Villa Cardenas
Barriada Kunanega
El Valle De San Francisco
Mocambo Abajo
Chiva Chiva
Amelia De. De Icaza
Mata Redonda
Victoriano Lorenzo
Pedro Miguel Adentro
Betania
Huile
La Gloria
Rio Chilibrillo
Rio Las Lajas
Rio Lamon
Rio Mariano Henriquez
Rio Matias Hernandez
Rio Abajo
Rio Chagres
Rio Cipoas
Rio Gatuncillo
Rio Trinidad
Rio Pedro Miguel
Rio Grande
Rio Perrero
Rio Burunga
Rio Cocoli
Rio Mandingo
Rio Ballamonos
Rio Frijolito
Rio Choco
Rio Caceres
Rio Mariposa
Rio Sierpe
Rio Obispo
Rio Monte Oscuro
Rio Mocambo
Rio Cardenas
Rio Caranda
Quebrada Santo Rito
Quebrada Lajas
Quebrada El Pueblo
Quebrada Grande
Quebrada Del Cruce
Quebrada La Cruz
Quebrada Pedernal
Quebrada Gamboa
Quebrada La Furnia
Quebrada San Vicente
Quebrada Sortijuela
Quebrada La Colinas
Quebrada Gamboa
Quebrada Julipa
Quebrada Americo
Quebrada El Maranon
Quebrada Nueva
Rio Agua Buena
Rio Chilibre
Rio Cocoli
Rio Frijolito
Rio Caceres
Rio Chagres
Rio Mariposa
Rio Sierpe
Rio Trinidad
Rio Pedro Miguel
Rio Cocoli
Rio Mocambo
Rio Cardenas
Rio Caranda
Rio Perrero
Rio Burunga
Rio Grande
Rio Cocoli
Quebrada El Pueblo
Quebrada Grande
Rio Caranda
Rio Poja
Rio Bellamonos
Rio Mandingo
Rio Huile
Rio Caceres
Rio Frijolito
Rio Choco
Rio Caceres
Rio Mariposa
Rio Sierpe
Rio Obispo
Rio Monte Oscuro
Rio Mocambo
Rio Cardenas
Rio Caranda
Rio Matias Hernandez
Rio Abajo
Rio Lamon
Rio Las Lajas
Rio Chilibrillo
Rio Chilibre
Rio Agua Buena
Rio Cipoas
Rio Chagres
Rio Trinidad
Rio Pedro Miguel
Rio Cocoli
Rio Caceres
Rio Mariposa
Rio Sierpe
Rio Obispo
Rio Monte Oscuro
Rio Mocambo
Rio Cardenas
Rio Caranda
Rio Matias Hernandez
Rio Abajo
Rio Lamon
Rio Las Lajas
Rio Chilibre
Rio Chilibrillo