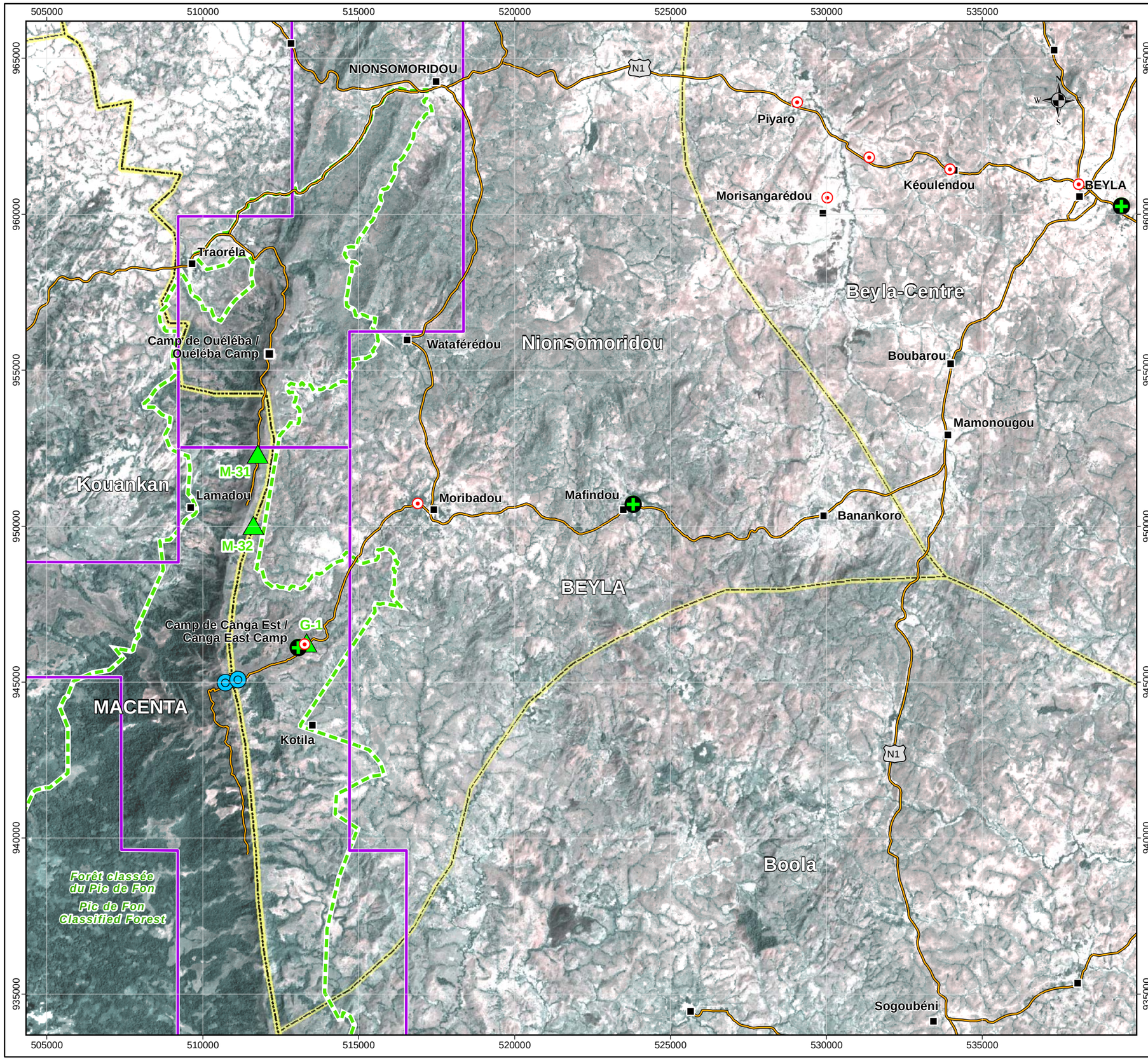

FIGURE 3.2

LÉGENDE / LEGEND

- Route et piste existante / Existing Road and Track
- Concession minière / Mining Concession
- Limite de forêt classée / Classified Forest Limit
- Limite de préfecture / Prefecture Limit
- Limite de sous-préfecture / Subprefecture Limit
- Station météorologique / Weather Station
- Qualité des eaux / Water Quality
- Relevés sonores / Sound Measurements
- Site d'échantillonnage de la végétation (RBG Kew) / Vegetation Sampling Site (RBG Kew)

Source :
- Base map - SPOT5, 041-332 (2006-02-22), WGS84, UTM, Zone 29N

Titre / Title

Localisation des stations de mesure et de suivi environnemental / Location of Monitoring Stations and Environment Follow-up

Directeur de projet (client) **Project Manager (Client)** **Mal Abbott**	**Projet / Project** **SIMANDOU**
Directeur de projet **Project Manager** **George Rode**	**Directeur de projet (environnement)** **Project Manager (Environment)** **Richard Fontaine**
Client RIO TINTO SIMFER S.A.	**Consultant** SNC·LAVALIN Environnement

Échelle / Scale	No. pr./ P. Number	Fichier / File
0 1.25 2.5 km	017370	Fig03-2_Survey_Stations_A3.mxd

No.	aaaa/mm/jj yyyy/mm/dd	Description	Dessiné/Drawn	Vérifié/Verified
01	2007/02/14	Final	C. LaRoche	C. Roy
00	2006/10/30	Preliminary	C. LaRoche	C. Roy

Envri01 :\INTC\017370-Simandou\Carto\ArcGIS\1ProjetMXD\Rapport\Fig03-2_Survey_Stations_A3.mxd