Unidades de Conservação e Terras Indígenas da AID e Entorno

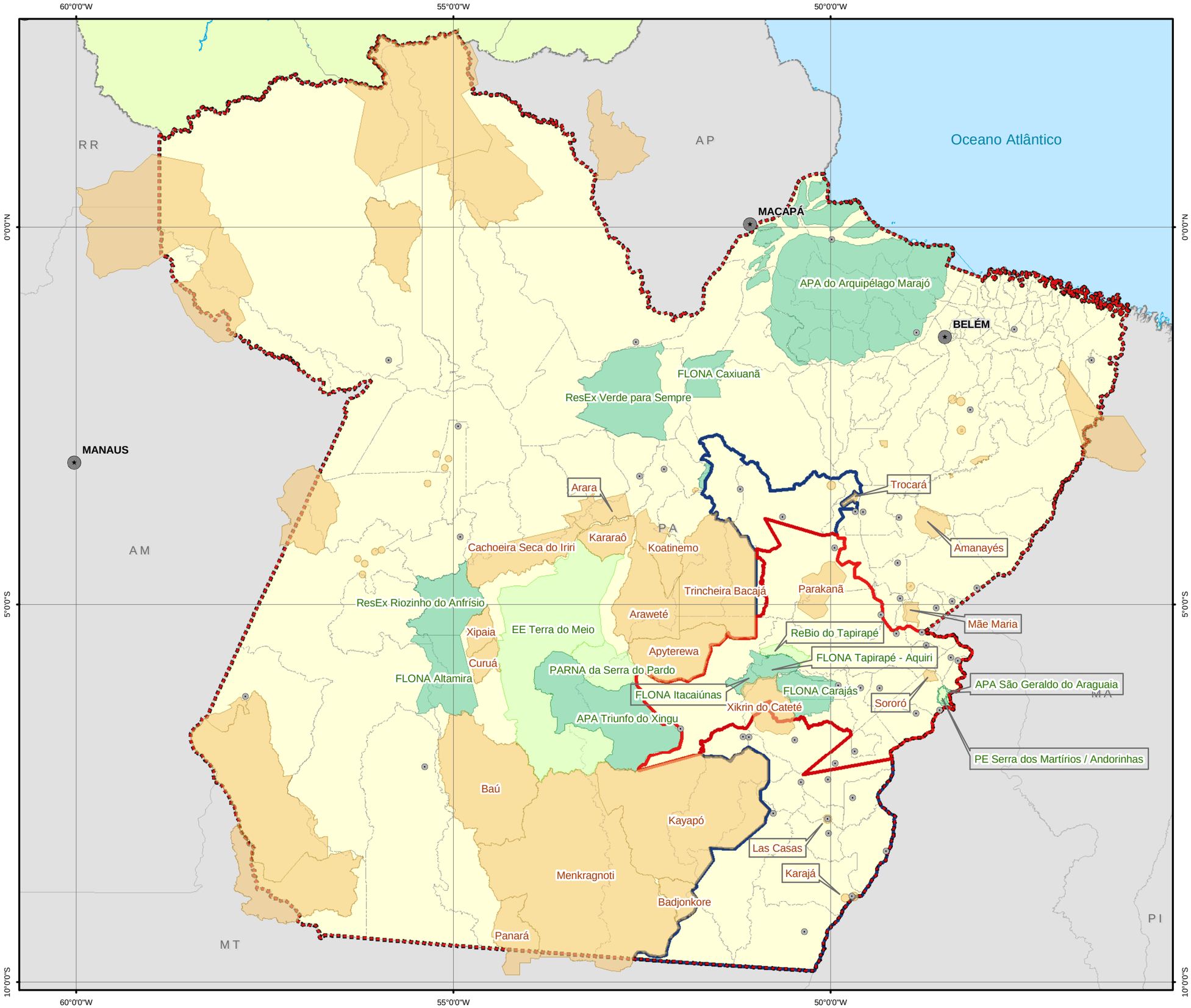

Legenda

- Sedes Municipais
- Capital Estadual
- AID - Frigorífico Bertin
- AID - Cadeia Pecuária
- AII - UF - Contexto de Inserção
- Limite Municipal
- Divisão política - Estados
- Limite Internacional
- Oceano Atlântico

UCs e TIs

- Terras Indígenas
- UCs de Uso Sustentável
- UCs de Proteção Integral

Mapa de Localização

N

1: 5.500.000

0 50 100 200 300 km

Fontes: Base Cartográfica Integrada Digital do Brasil ao Milionésimo. Rio de Janeiro. IBGE, 2003.
SECRETARIA EXECUTIVA DE CIÊNCIA TECNOLOGIA E MEIO AMBIENTE (SECTAM). Pará, 2005
INSTITUTO BRASILEIRO DO MEIO AMBIENTE E DOS RECURSOS NATURAIS RENOVÁVEIS (IBAMA). Limites aproximados produzidos pelo IBAMA/DIREC/SIUC. Brasília, S/ data
INSTITUTO SOCIO-AMBIENTAL (ISA) - Base de Dados da Rede Amazônica de Informações Socioambientais Georreferenciadas - 2004