Efetivo Bovino em 2005

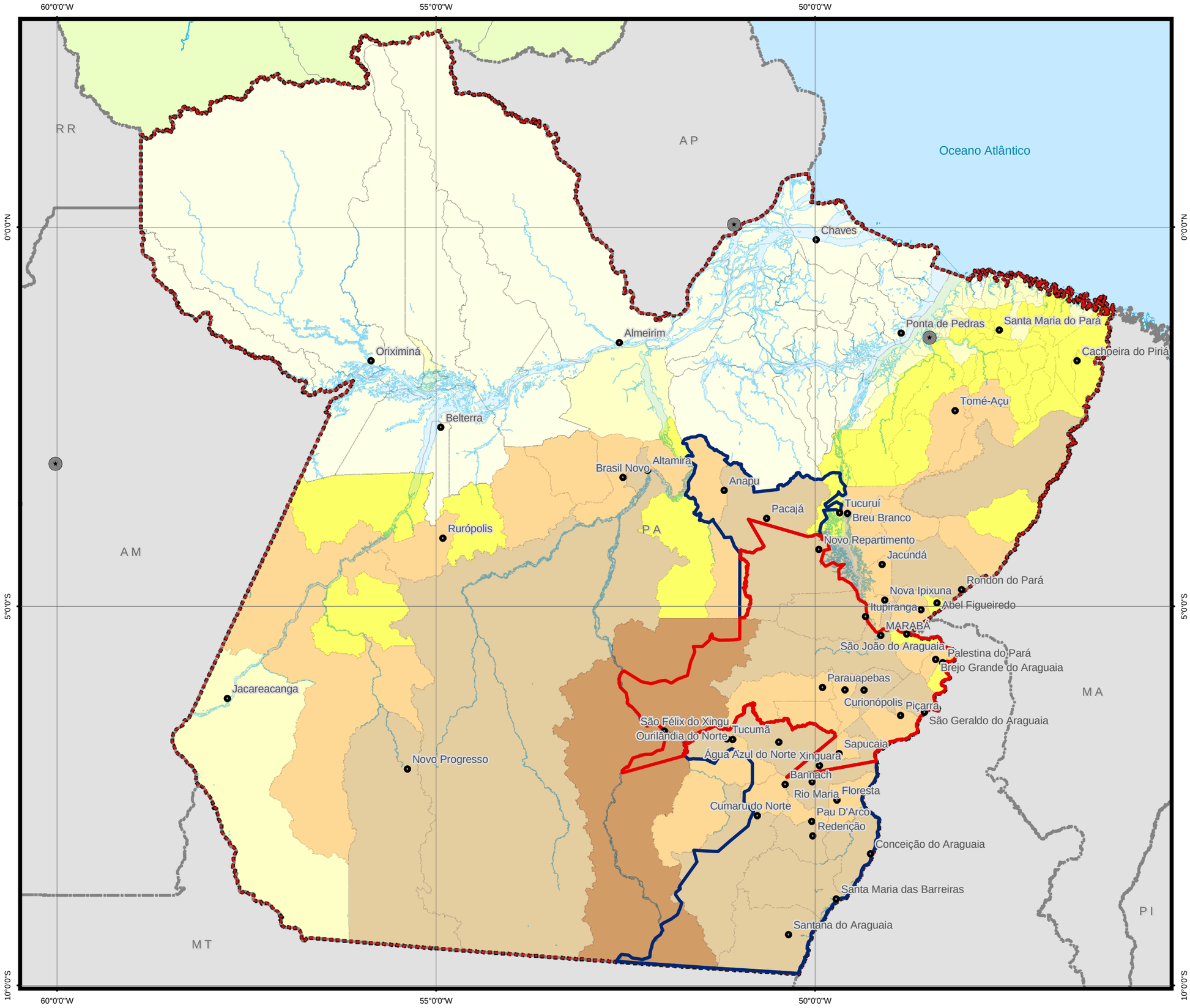

Legenda

- Sedes Municipais
- Capital Estadual
- AID - Frigorífico Bertin
- AID - Cadeia Pecuária
- AII - UF - Contexto de Inserção
- Limite Municipal
- Divisão política - Estados
- Limite Internacional
- Oceano Atlântico

Efetivo Bovino

Cabeças de Gado

- superiores a 800.001
- 300.001 a 800.000
- 100.001 a 300.000
- 10.001 a 100.000
- inferiores a 10.000
- Sem informação

Mapa de Localização

N

1: 5.500.000

0 45 90 180 270 Km

Fonte: ADEPARÁ, 2005.
Elaboração: ARCADIS Tetraplan S.A - 2006.